„ASOCIATIUNII" SIBIIU

Taxa poştală plătită în numerar conform aprobării dir. g-rale p. t. t. nr. 70.346/938

2 LEI

UNIVERSUL

12 PAGINI

153-1938

Redacţia şi Administraţia: Palatul „UNIVERSUL", str. Brezoianu 23—25. Telefon Centrala: 3.30.10 — Redactor responsabil: EUGEN DUMITRESCU

Proprietar: „Universul" S. A. Adm.-delegat STELIAN POPESCU Inscris sub No. 167, Trib. Ilfov

Nr. 153. — Anul I — BUCUREŞTI. — Vineri 19 August 1938

ABONAMENTE: 1 an Lei 500, 6 luni Lei 270, 3 luni Lei 150

Federaţia jugoslavă a propus pe dr. Bauwens, Krist şi Ciamberlini pentru matchul cu România dela 6 Septembrie

Un match de juniori Belgrad-Bucureşti?

După cum se ştie, la 6 Septembrie echipa noastră naţională va juca la Belgrad cu Iugoslavia.

In legătură cu această partidă, F.R.F.A. a primit eri o adresă din partea federaţiei jugoslave, prin care aceasta propune cei trei arbitrii pentru jocul de 6 Septembrie. Aceşti arbitrii sunt:

Krist (Cehoslovacia), Bauwens (Germania) şi Ciamberlini (Italia).

După cum suntem informaţi, federaţia noastră intenţionează să aleagă pe d. dr Bauwens.

JUGOSLAVII CER COMPUNEREA ECHIPEI NOASTRE

In aceeaşi adresă, forul din Belgrad cere să i se comunice lista oficialilor care vor însoţi echipa, itinerariul şi compunerea echipei naţionale. Desigur, F.R.F.A. va răspunde la toate acestea, afară — fireşte — de ultimul punct, pentrucă nici federaţia noastră nu ştie echipa.

UN MATCH DE JUNIORI BELGRAD—BUCUREŞTI?

In acelaş timp, federaţia jugoslavă cere informaţiuni asupra deplasării echipei de juniori a Bucureştilor.

F.R.F.A. nu ştie nimic de acest match, dar pentrucă jugoslavii îl doresc este mai mult decât probabil că F. R. F. A. va deplasa la Belgrad şi juniorii Capitalei.

PARTIDA ROMANIA B—JUGOSLAVIA B

In sfârşit, forul din Belgrad se interesează dacă s'a schimbat cumva localitatea matchului România B—Jugoslavia B, fixat iniţial la Ploeşti pentru data de 4 Septembrie.

Totodată, cere să i se propună arbitrii.

Cancelarul Hitler a interzis tentativele de record automobilist pe autostradele Germaniei

Din ordinul cancelarului Hitler, săptămâna recordurilor proectată în Germania pentru toamna viitoare, a fost suprimată, Fuehrer-ul considerând prea periculos să se permită asemenea tentative pe autostrade şi a adus ca argument decisiv experienţele tragice cari au avut drept rezultat, moartea excelentului Rosemeyer.

In urma acestei hotărîri, maiorul Gardner care se preparase cu noul M. G. englezesc, în vederea acestei săptămâni, a început tratative cu autorităţile din Gyon (Ungaria), spre a-şi face încercările în această din urmă localitate.

D. Liviu Juga ia apărarea d-lui Tică Iliescu

In sfârşit, în procesul C.A.O.—Phönix a intervenit o nouă persoană, d. Liviu Iuga, preşedintele clubului Chinezul.

D-sa a asistat la matchul amintit şi a făcut următoarele declaraţii în legătură cu arbitrajul d-lui Tică Iliescu:

„Am citit cu o deosebită surpriză atacul antrenorului grupărei C.A.O., d. Ronay, făcut la adresa arbitrului Tică Iliescu, care a condus la Oradea matchul de campionat dintre grupările C.A.O. şi Chinezul Ilsa.

„Deşi cunosc mentalitatea reprezentanţilor grupărei Phoenix ca unul care am asistat la jocul în chestiune, fiind partea cea mai interesată, în calitatea mea de preşedinte al grupărei Chinezul Ilsa, pot să afirm că arbitrajul d-lui Tică Iliescu a fost din cele mai corecte, autoritare şi nu a nemulţumit şi aceasta trebuie subliniat, pe nici una dintre grupările în joc şi nici publicul spectator.

„De altfel pe d. Tică Iliescu l-am cunoscut şi apreciat întotdeauna drept unul din cei mai distinşi membri ai corpului de arbitri de care stă departe chiar şi bănuiala că ar putea să fie mituit.

„Am ţinut să fac aceste declaraţii spre a da satisfacţie arbitrului şi omul care a condus matchul grupărei mele şi pentru care a fost pus în cauză spre satisfacţiunea tuturor: grupări, jucători şi public".

Federaţia germană de atletism a propus data matchului VIENA - BUCUREŞTI

La F. R. A. s'a primit o nouă adresă din partea federaţiei germane de atletism, în legătură cu matchul Bucureşti-Viena.

Forul atletic german a propus federaţiei noastre ca întâlnirea să se dispute la 2 Octombrie iar localitatea urmează să fie desemnată de F. R. A.

După toate probabilităţile, matchul se va desfăşura la Bucureşti, iar la întoarcere este mai mult ca sigur că atleţii vienezi se vor opri şi la Braşov.

In prima şedinţă de birou F. R. A. va lua hotărîri definitive.

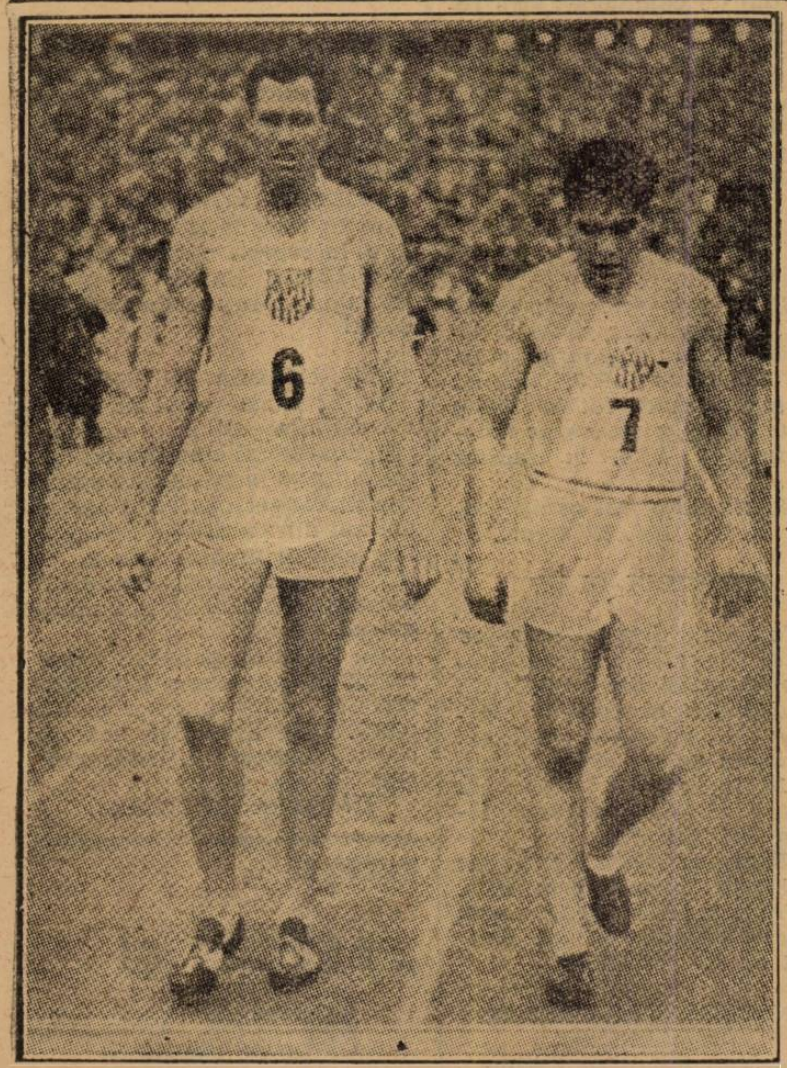

Sprinterii americani P. Walker şi Jeffrey, de remarcat disproporţia de talie. Jeffrey a câştigat 200 m. în 21 s. 5

Matchul România B-Bulgaria B se va disputa sigur la 25 Septembrie

Bulgarii au acceptat această dată

Se ştie că federaţia bulgară a propus forului nostru un match între echipele naţionale secunde care să se dispute la Sofia sau Varna la o dată pe care o vom propune noi.

F.R.F.A. a propus data de 25 Septembrie, dată pe care bulgarii au acceptat-o.

E probabilă o amânare a comitetului federal

Se va întruni un comitet plenar?

Comitetul federal, care urma să se întrunească la 20 August, a fost, după cum am anunţat, amânat pentru 27 August.

Este însă foarte probabilă o nouă amânare a datei.

Intr'adevăr, în cercurile federale se vorbeşte că forul suprem se va întruni la 29 August.

COMITET FEDERAL PLENAR

Este deasemenea probabil ca să mai survie o modificare.

Anume ca în locul unui comitet federal restrâns, cum s'a anunţat, să fie convocat un comitet federal plenar.

Această posibilitate trebue pusă în legătură cu o probabilă modificare a formulei diviziei naţionale A, ca urmare a curentului favorabil creat de demersurile Universităţii.

D. Mity Niculescu a fost suspendat numai pe 6 luni

Pentru vina de a nu fi completat foile de arbitraj, domnul Mity Niculescu, a fost suspendat de C.C.A.

Suspendarea a fost dictată pe timp de şase luni şi nu un an, cum din eroare s'a anunţat.

Venus—Victoria 3—2 (0—0)

Aseară pe arena din Splaiul Independenţei, Venus a învins Victoria din Cluj cu 3-2 (0-0).

Goalurile au fost marcate de Humis (2) şi Bodola, pentru învingători, Szantay şi Cocluban II pentru învinşi.

Amănunte complecte în pagina cincea.